

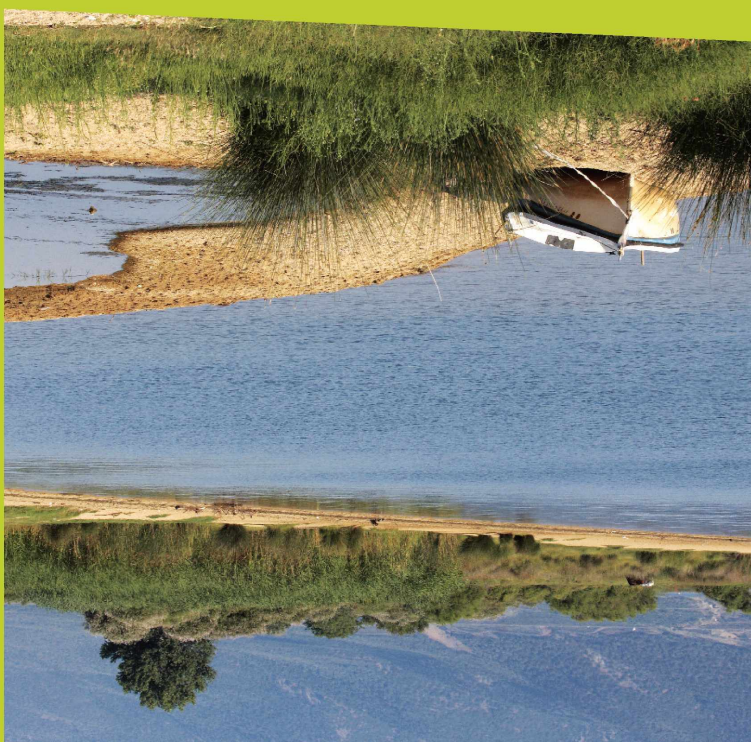

...οι ενδεδειγμένες

Το Εθνικό Πάρκο Λιμνών Κορώνειας - Βόλβης και Μακεδονικών Τεμπών



Γνωρίστε...

το Εθνικό Πάρκο Λιμνών Κορώνειας - Βόλβης και Μακεδονικών Τεμπών

Το Εθνικό Πάρκο θεσμοθετήθηκε το 2004, με σκοπό την προστασία και αειφορική διαχείριση ενός από τους 10 ελληνικούς Υγροτόπους Διεθνούς Σημασίας της Σύμβασης Ραμσάρ, του υγροτόπου των λιμνών Κορώνειας και Βόλβης.

Η προστατευόμενη περιοχή, με συνολική έκταση 2.120.00 στρέμματα, ορίζεται από τα όρη Χορτιάτης, Χολομώντας, Στρατωνικό, Κερδύλλια και Βερτίσκοι. Πρόκειται για τη Μυγδονία λεκάνη, η οποία, εκατομμύρια χρόνια πριν, καλυπτόταν από την ομώνυμη λίμνη. Σήμερα, φιλοξενεί τα νερά των λιμνών Κορώνειας και Βόλβης.

Οι δύο λίμνες, μαζί με τον Ρήκειο ποταμό και τα Μακεδονικά Τέμπετα, σηματοδοτούν τον πυρήνα του Εθνικού Πάρκου. Οργανώνουν έναν τόπο υψηλής και διεθνώς αναγνωρισμένης οικολογικής αξίας, όπου η φύση μετρά 1.136 είδη φυτών, 343 είδη πουλιών, 56 είδη θηλαστικών, 35 είδη αμφιβίων και ερπετών, 29 είδη ψαριών.

Αρμόδιος για την προστασία, διαχείριση και ανάδειξη του Εθνικού Πάρκου είναι ο Φορέας Διαχείρισης Λιμνών Κορώνειας - Βόλβης, που εδρεύει στον Λαγκαδά.



Εθνικό Πάρκο
Λιμνών Κορώνειας - Βόλβης
και Μακεδονικών Τεμπών

Δράσεις περιβαλλοντικής ευαισθητοποίησης

Μάθετε...

για τις λίμνες

Η **Κορώνεια**, γνωστή και ως λίμνη Αγίου Βασιλείου ή Λαγκαδά, μετά την οικολογική της κατάρρευση, στα μέσα της δεκαετίας του '90, κατακλύζεται με νερό περιστασιακά. Παρά την υποβάθμισή της, την επιλέγουν ως σταθμό μετανάστευσης, διαχείμασης και αναπαραγωγής πολλά υδρόβια και παρυδάτια είδη. Καλαμοκανάδες, χουλιάροπαπες, αβοκέτες, βαρβάρες, βουβόκκυνοι συνθέτουν πραγματικά όμορφες εικόνες, όταν η λίμνη έχει νερό. Το ίδιο και τα φοινικόπτερα που συγκεντρώνονται στις όχθες της σε εντυπωσιακά μεγάλους αριθμούς.

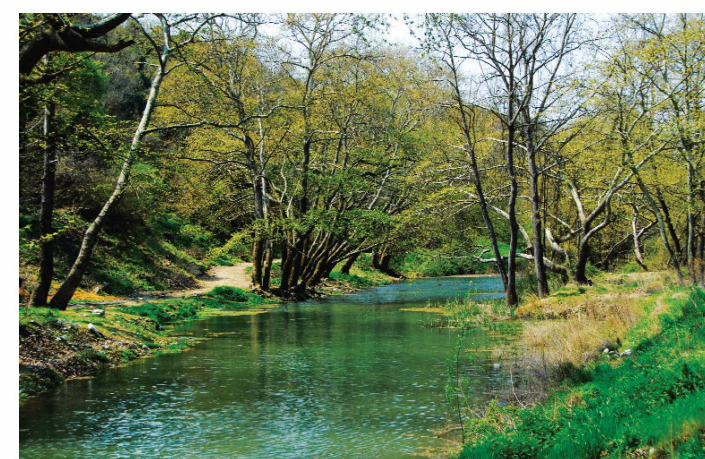

για τον ποταμό Ρήκειο

και τα Μακεδονικά Τέμπετα

Μακεδονικά Τέμπετα ή Στενά της Ρεντίνας, ονομάζεται η κοιλάδα μέσα στην οποία κυλά ο ποταμός Ρήκειος, ανάμεσα στον Χολομώντα και τα Κερδύλλια όρη. Ο ποταμός λειτουργεί ως φυσικός υπερχειλιστής της λίμνης Βόλβης, μεταφέροντας τα νερά της στον Στρυμονικό Κόλπο. Τα Στενά συνθέτουν ένα περιβάλλον εξαιρετικής και πολύπλευρης σπουδαιότητας. Το πανέμορφο πλατανόδασος της κοιλάδας του Ρήκειου, ο πλούτος φυτών και ζώων, η υψηλή ορνιθολογική αξία και η ομορφιά του τοπίου, κατατάσσουν τα Μακεδονικά Τέμπετα στις Σημαντικές Περιοχές για τα Πουλιά, στις Ειδικά Προστατευόμενες Μεσογειακές Περιοχές και στις Περιοχές Ιδιαίτερου Φυσικού Κάλλους. Τη σπουδαιότητα της περιοχής επιτείνει το βυζαντινό κάστρο της Ρεντίνας, στην είσοδο των Τεμπών.

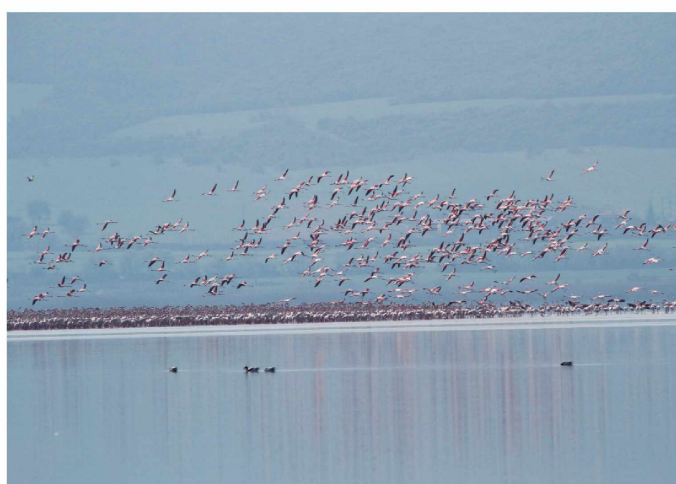
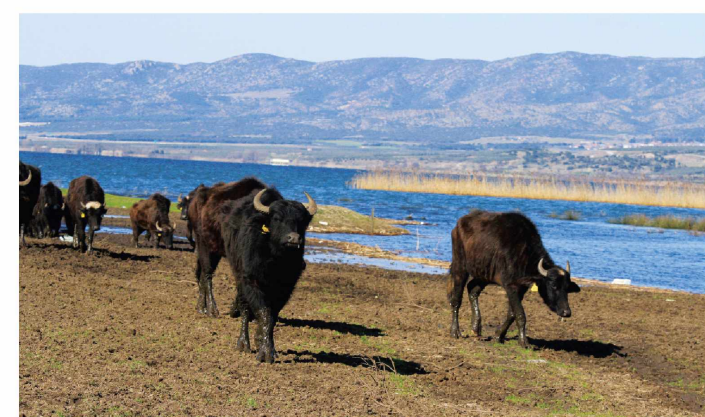

Η λίμνη **Βόλβη** αποτελεί τη δεύτερη σε μέγεθος φυσική λίμνη της Ελλάδας, με έκταση 68.000 στρέμματα περίπου και μέγιστο βάθος 21 μέτρα. Στα νερά της και στα ρέματα που εκβάλουν σε αυτή ζουν 29 είδη ψαριών. Αμφίβια, ερπετά, θηλαστικά και χιλιάδες πουλιά, υδρόβια, παρυδάτια και αρπακτικά, μοιράζονται τα αγαθά της. Βουκεφάλες, σικινιάδες, νυχτοκόρακες, χαλκόκοτες, κοκκινοσκελίδες, τουρλίδες, μαυροκιρκινέζα, σκουφοβουτηχτάρια και μουστακαλίδες είναι λίγοι μόνο από τους κατοίκους ή επισκέπτες της.



Φορέας Διαχείρισης Λιμνών Κορώνειας - Βόλβης
Σωκράτη Τσακάλη 21, 57 200 Λαγκαδάς
Τηλ: 23940 24553
Fax: 23940 26160
Email: foreaskv@otenet.gr
Website: www.foreaskv.gr

Κέντρο Πληροφόρησης Λιμνών Κορώνειας - Βόλβης
Απολλωνία, 57 015 Δήμος Βόλβης
Τηλ: 23930 41004
Fax: 23930 41050

Σχεδιασμός και παραγωγή



ΜΟΥΣΕΙΟ ΓΟΥΔΑΝΑΡΗ ΦΥΣΙΚΗΣ ΙΣΤΟΡΙΑΣ
ΕΛΛΗΝΙΚΟ ΚΕΝΤΡΟ ΒΙΟΤΟΠΩΝ - ΥΓΡΟΤΟΠΩΝ
Επιμέλεια έκδοσης: Μαρία Κατσακιώρη και Κατερίνα Μπόλη
Δημιουργία χάρτη: Αντώνης Αποστολάκης και Λένα Χατζηιορδάνου
Σύνθεση πληροφορίας χάρτη: Κατερίνα Μπόλη και Ανθή Βαφειάδου
Κείμενα: Κατερίνα Μπόλη και Φορέας Διαχείρισης Λιμνών Κορώνειας - Βόλβης
Φωτογραφίες: Αρχείο Φορέα Διαχείρισης
Γραφιστικός σχεδιασμός: Σταύρος Υφαντής
Εκτύπωση: Βασίλης Ψαρράς

Θεσσαλονίκη 2014



Ανακαλύψτε...

στα ξεχωριστά της φύσης

Δάσος Απολλωνίας. Με σκλήθρα, πλατάνια, ασημόλευκες, ιπιές και λυγαριές, αποτελεί ένα από τα τελευταία εναπομείναντα υδροχαρή δάση στην Ελλάδα. Φιλοξενεί μικτά αποικίες ερωδιών και κορμοράνων, μικρά και μεγάλα αρπακτικά και εκατοντάδες μικρόπουλα που αναπαράγονται εκεί κάθε καλοκαίρι.

Πλατανόδασος Ρεντίνας. Εντυπωσιακά πλατάνια καλυμμένα από αναρριχώμενα φυτά, ιπιές, φτελιές, φράξοι, λυγαριές, κρانيةς και πλούσια υδρόβια βλάστηση, οργανώνουν στα Μακεδονικά Τέμπη, στην κοιλάδα του ποταμού Ρήχειου, ένα περιβάλλον σημαίνουσας αξίας και εξαιρετική ομορφιά, ιδανικό για αναψυχή.

Χιλιόδενδρα ονομάζουν οι ντόπιοι το δάσος με τις υπέργρηες βελανιδιές νότια του Καλαμωτού, στα Καλλινδοία. Η παράδοση θέλει τον Μέγα Αλέξανδρο να στρατοπεδεύει στο δάσος των Καλλινδοίων και να δίνει τον Βουκεφάλα στην πιο επιβλητική βελανιδιά του.

Οι Νυμφόπετρες. Οι επιβλητικοί, όρθιοι βράχοι έξω από τον ομώνυμο οικισμό, έχουν εμπνεύσει γοητευτικούς θρύλους. Μία εκδοχή, τουδ θέλει κυνηγούς που πέτρωσε η θεά Αρτέμις οργισμένη για την ανάρμοστη συμπεριφορά στις νύμφες του δάσουδ. Μία άλλη, τους βλέπει ως γαμήλια πομπή την οποία πέτρωσε για πάντα η κατάρια μιας μάνας. Η επιστήμη αναγνωρίζει στους ιδιόμορφοι ασβεστολιθικούδ σχηματισμούδ τη γεωλογική εξέλιξη της περιοχής.



Θαυμάστε...

μνημεία της φύσης



Οι **δύο πλατάνοι του Σχολαρίου**, το πρώτο κηρυγμένο Μνημείο τής Φύσης, φιλοξενούν στα κλαδιά τουδ περισσότερες από 100 φωλιές σταχτοσκινιάδων.

Ο **Γεροπλάτανος** δίκαια έδωσε τουδ ονομά του στο ομώνυμο χωριό. Αγέρωχος, παρά τα 1.000 χρόνια του, είναι από τους γηραιότερους στην Ελλάδα!

Ο **πλατάνος στο «Βήμα» του Αποστόλου Παύλου.** Στη σκιά του αιωνόβιου πλατάνου, βρίσκεται ο βράχος όπου σύμφωνα με την παράδοση δίδαξε ο Απόστολος Παύλος ερχόμενος στη Θεσσαλονίκη.



Περιηγηθείτε...

μνημεία και θέσεις αρχαιολογικού ενδιαφέροντος

Η προϊστορική «Τούμπα» της Ασήρου, τα ερείπια αρχαίων πόλεων όπως της Απολλωνίας, της Λητής, των Καλλινδοίων, το φρουριακό συγκρότημα των Βρασών, το κάστρο της Ρεντίνας, ο πύργος του Αγίου Βασιλείου, το «Βήμα» του Αποστόλου Παύλου, τα οθωμανικά λουτρά της Απολλωνίας και του Λαγκαδά, ο ναός της Αγίας Μαρίας και μια πληθώρα βυζαντινών και μεταβυζαντινών μνημείων διάσπαρτων στους οικισμούς του Εθνικού Πάρκου, είναι ορισμένα από τα τεκμήρια του ανθρώπινου πολιτισμού στην περιοχή και της άρρηκτης σχέσης του με το φυσικό περιβάλλον.

Πύργος Αγίου Βασιλείου. Στη νότια όχθη της λίμνης Κορώνειας, χρονολογείται στον 14ο αιώνα. Βρισκόταν σε οδικό άξονα που συνέδεε τη Θεσσαλονίκη με την Εγνατία Οδό, διασχίζοντας τον Χορπάτη. Πιθανότατα σχετίζεται με την προμήθεια της πόλης με αγαθά της λίμνης και της γύρω εύφορης γης.



Κάστρο Ρεντίνας. Σε μια θέση στρατηγικής σπουδαιότητας, στην κορυφή ενός φυσικού λόφου στην είσοδο των Μακεδονικών Τεμπών, πλάι στον ποταμό Ρήχειο και στην αρχαία Εγνατία Οδό, ο οχυρωμένος οικισμός εξυπηρέτησε επί αιώνων στρατεύματα, ταξιδιώτες και εμπόρους. Η θέση εγκαταλείφθηκε τον 15ο αιώνα. Σήμερα είναι από τους σπουδαιότερους αρχαιολογικούς χώρους της Μακεδονίας.

Αγία Μαρίνα Ρεντίνας. Κτίσμα του 1869 από Ηπειρώτες μάστορες, κόσμημα και σήμα κατατεθέν της περιοχής, ο μικρός ναός αποτελεί το καμάρι των κατοίκων του οικισμού Μόδι, οι οποίοι έχουν να σας διηγηθούν πραγματικά ενδιαφέρουσες ιστορίες για την εκκλησία τους και τον λόγο που αποφάσισαν την ανέγερσή της.



Ενημερωθείτε...

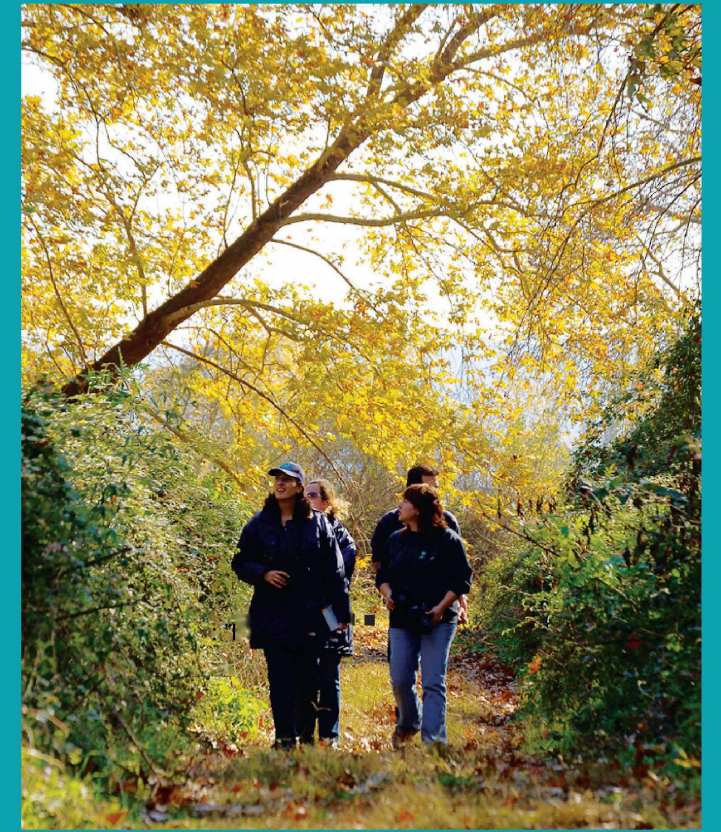

... στο **Κέντρο Πληροφόρησης Λιμνών Κορώνειας - Βόλβης.** Λειτουργεί υπό την ευθύνη του Φορέα Διαχείρισης, στον οικισμό της Απολλωνίας. Ο άρτια οργανωμένος εκθεσιακός χώρος, τα εκπαιδευτικά προγράμματα και οι ξεναγήσεις που πραγματοποιούνται από το εξειδικευμένο προσωπικό του Φορέα, διασφαλίζουν την πολύπλευρη ενημέρωση του επισκέπτη.

... **στα μουσεία.** Τα λαογραφικά μουσεία αρκετών οικισμών (Βρασνά, Σκεπαστό Αρέθουσα, Βερτίσκος, Σοχός, Πετροκέρασα, Άσσηρος, Αρναία), παρέχουν χρήσιμα στοιχεία για την τοπική ιστορία και ανθρώπινη δραστηριότητα στην περιοχή. Μία επίσκεψη αξίζει και στο Μουσείο Φυσικής Ιστορίας Καλαμωτού, στο Μουσείο Προβυζαντινών και Βυζαντινών Οργάνων του Αδάμ και στο Γεωργοκτηνοτροφικό Μουσείο Μοδίου, ενώ ιδιαίτερο ενδιαφέροντος είναι και το Πολεμικό Μουσείο Λαχανά.

Μην παραλείψει να...

...**απολαύσετε** δραστηριότητες που σχετίζονται με τη φύση: ζητήστε από το προσωπικό του Φορέα να σας συνοδεύσει ή να σας υποδείξει διαδρομές περιήγησης στο Εθνικό Πάρκο, προσεγγίστε τα σημεία παρατήρησης των πουλιών, ατενίστε την περιοχή από τις οργανωμένες θέσεις θέας, ξεκουραστείτε στους χώρους αναψυχής, διασκεδάστε κάνοντας ιστιοσανίδα ή ιππασία.

...**περιηγηθείτε** στους οικισμούς της περιοχής για να γνωρίσετε από κοντά τους ανθρώπους τους, να απολαύσετε γαστρονομικές εμπειρίες, να θαυμάσετε την τοπική αρχιτεκτονική παράδοση.

...**συμμετάσχετε** σε γιορτές και πολιτιστικά δρώμενα που οργανώνονται κάθε χρόνο και αποτελούν θεσμό για την περιοχή, όπως οι ξακουστοί Κουδουνοφόροι του Σοχού, τα Αναστενάρια στον Λαγκαδά, η Γιορτή της Λιπαριάς στη Μικρή Βόλβη και η Γιορτή τής Ρίγανηδ στη Μαυρούδα.

...**χαλαρώσετε** και να αφεθείτε στις θεραπευτικές ιδιότητες του νερού στα οργανωμένα λουτρά του Λαγκαδά και της Απολλωνίας.



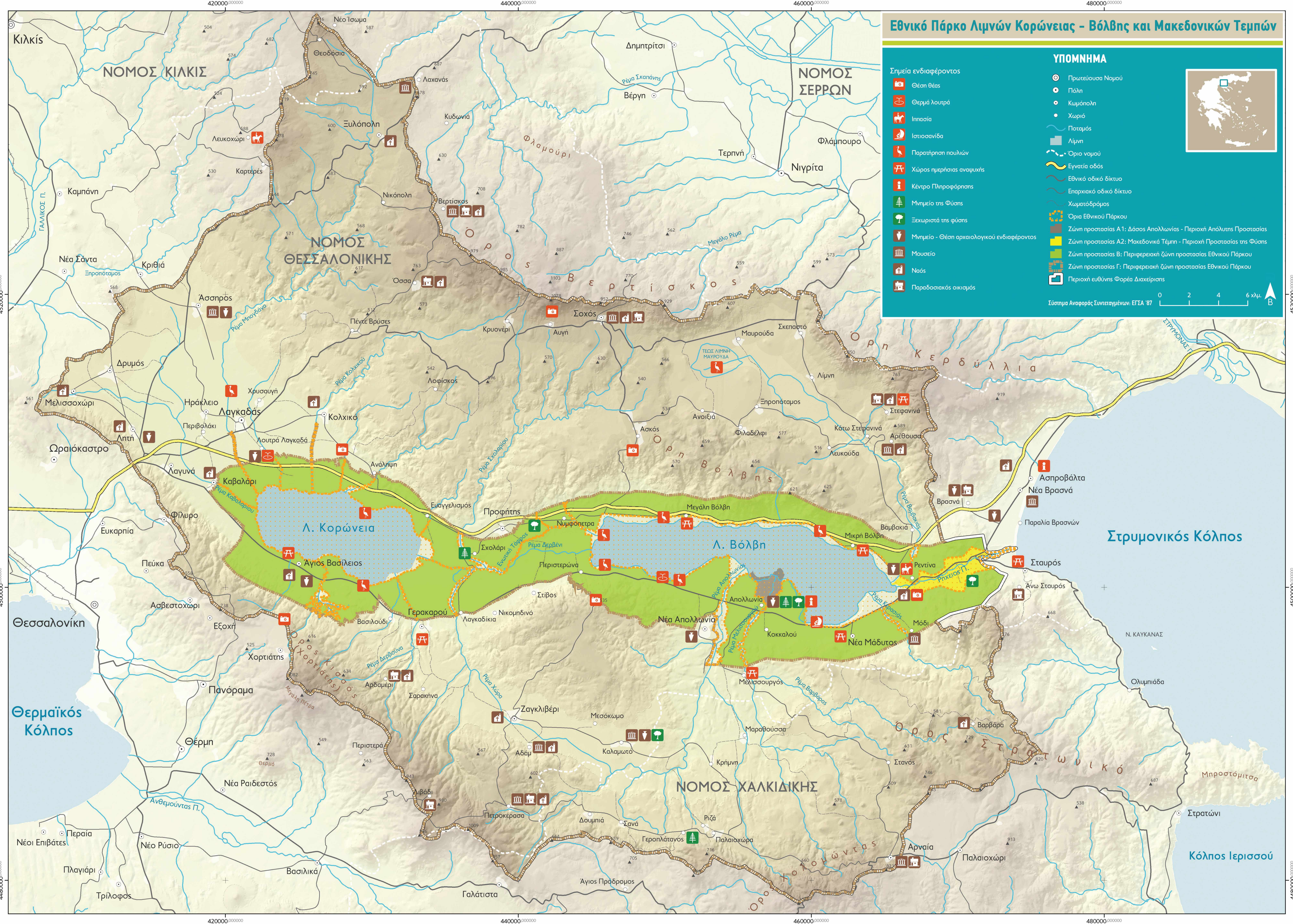

Εθνικό Πάρκο Λιμνών Κορώνειας - Βόλβης και Μακεδονικών Τεμπών

Σημεία ενδιαφέροντος

- Θέαση θέας
- Θερμά λουτρά
- Ιππασία
- Ιστιοσανίδα
- Παρατήρηση πουλιών
- Χώρος ημερήσιας αναμνηστικής
- Κέντρο Πληροφόρησης
- Μνημεία της Φύσης
- Ξεχωριστά της φύσης
- Μνημεία - Θέαση αρχαιολογικού ενδιαφέροντος
- Μουσείο
- Ναός
- Παραδοσιακός οικισμός

ΥΠΟΜΝΗΜΑ

- Πρωτεύουσα Νομού
- Πόλη
- Καμύσιον
- Χωριό
- Ποταμός
- Λίμνη
- Όριο νομού
- Εγνατία οδός
- Εθνικό οδικό δίκτυο
- Επαρχιακό οδικό δίκτυο
- Χωματόδρομος
- Όρια Εθνικού Πάρκου
- Ζώνη προστασίας Α1: Δάσος Απολλωνίας - Περιοχή Απολύτης Προστασίας
- Ζώνη προστασίας Α2: Μακεδονικά Τέμπη - Περιοχή Προστασίας της Φύσης
- Ζώνη προστασίας Β: Περιφερειακή ζώνη προστασίας Εθνικού Πάρκου
- Ζώνη προστασίας Γ: Περιφερειακή ζώνη προστασίας Εθνικού Πάρκου
- Περιοχή ευθύνης Φορέα Διαχείρισης

Σύστημα Αναφοράς Συντεταγμένων: ΕΓΣΑ '87

0 2 4 6 χλμ.

